MAXX Into Alk2

DETERGENT SANITAR ALCALIN

Extrem de concentrat, produs ne-etichetat CLP*, necesitand astfel un instructaj mai scurt cu protecția muncii, documentație, depozitare și alte costuri similare.

Performanță

- Îndepărtează cu ușurință resturile de săpun, urmele de grăsime și murdăria.
- Ideal pentru toate suprafețele sensibile la acid, din zonele sanitare, de exemplu, marmura.
- Lasă un parfum ușor, proaspăt.

Eficiență

- Eficient în concentrații mici (de la 0,2%) pentru a reduce costurile de curățare.

Siguranță

- Nu este clasificat CLP înseamnă că nu este necesara purtarea de echipament de protectie personala.
- Sistem de codificare după culoare, pentru a vă asigura că utilizați întotdeauna produsul potrivit pentru acțiunea de curățare potrivită.

* În conformitate cu legislația CLP

DE/020/265

Sustenabilitate

- Formule super concentrate ce reduc greutatea de transportat.

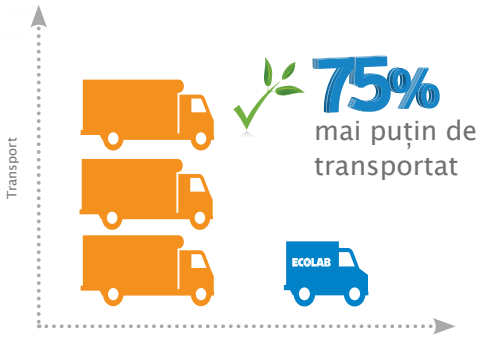

Zone clienți recomandate

- Pentru toate suprafețele lavabile din zonele sanitare, potrivit în special pentru marmură și ciment tip Terrazzo.

Instrucțiuni de utilizare:

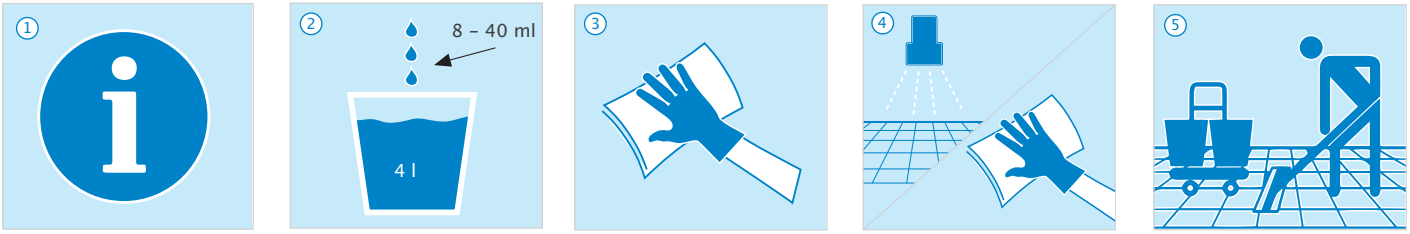

1. Consultați planul de igienă pentru informații de utilizare detaliate.
2. Diluați 8 – 40 ml de MAXX Into Alk2 în 4 l de apă. Utilizați nediluat pe murdăria persistentă.
3. Aplicați soluția de curățare pe o lavetă din microfibră sau pe un burete. Ștergeți suprafața. Vă recomandăm să utilizați MAXX Into Alk2 și lavete din microfibră Polifix, codificate după culoare, pentru evita contaminarea încrucișată.
4. Clătiți cu apă sau ștergeți cu o lavetă umedă, curată.
5. Pentru curățarea manuală apardoselilor, recomandăm ca produsul să fie combinat cu sistemul Ecolab de spălare cu mopul.

NOTE SPECIALE / INFORMAȚII:

Este necesară doar o cantitate mică de produs, prin comparație cu produsele normale (adică cele diluate). Doza adecvată reduce costurile și impactul asupra mediului înconjurător. Înainte de utilizare, testați compatibilitatea materialelor într-o zonă mică, ascunsă privirilor.

Plasați indicatoare de avertizare „Atenție – podea udă” și lăsați-le acolo până când suprafața este complet uscată.

Doar pentru uz profesional!

Fișele cu date de securitate sunt disponibile la cerere pentru utilizatorii profesioniști.

Nu amestecați cu niciun alt produs. A nu se lăsa la îndemâna copiilor.

CONDIȚII DE DEPOZITARE:

Temperatura recomandată de depozitare: între 0 °C și 40 °C.

Valoare pH (100%)

7	8	9	10	11	12	13	14

PRODUS	NR. ARTICOL	AMBALAJ
MAXX Into Alk2	9084740	12 sticle x 1 l
MAXX Into Alk2	9084760	2 sticle x 5 l

Sedii oficiale pe glob
Ecolab Inc.
370 Wabasha Street N
St. Paul, MN 55102

Sedii oficiale europene
Ecolab Europe GmbH
Richtistr. 7
CH-8304 Wallisellen

www.ecolab.com

© 2015 Ecolab USA Inc. Toate drepturile rezervate.